



UNIVERSIDAD DE QUINTANA ROO

SECRETARÍA GENERAL

DEPARTAMENTO DE  
INNOVACIÓN EDUCATIVA  
(DIE)

Febrero 2017

**RETOS 2017**

# CICLO DEL DIE

- ❖ AJUSTES Y ACTUALIZACIÓN DE ME, PE Y PA

- ❖ Alineación de los Programas Educativos (PE) y Programas de Asignatura (PA) alineados al Modelo Educativo y de acuerdo a normas de calidad y pertinencia nacionales e internacionales

- ❖ Acompañamiento al alumno para asegurar su permanencia escolar
- ❖ Estudio de trayectoria escolar (Ingreso y Seguimiento)

- ❖ Evaluación integral al desempeño docente para mejorar la calidad en la enseñanza-aprendizaje
- ❖ Formación y actualización al profesorado

- ❖ Seguimiento a egresados para comprobar la factibilidad y pertinencia de los PE
- ❖ Evaluación del Modelo Educativo y los PE

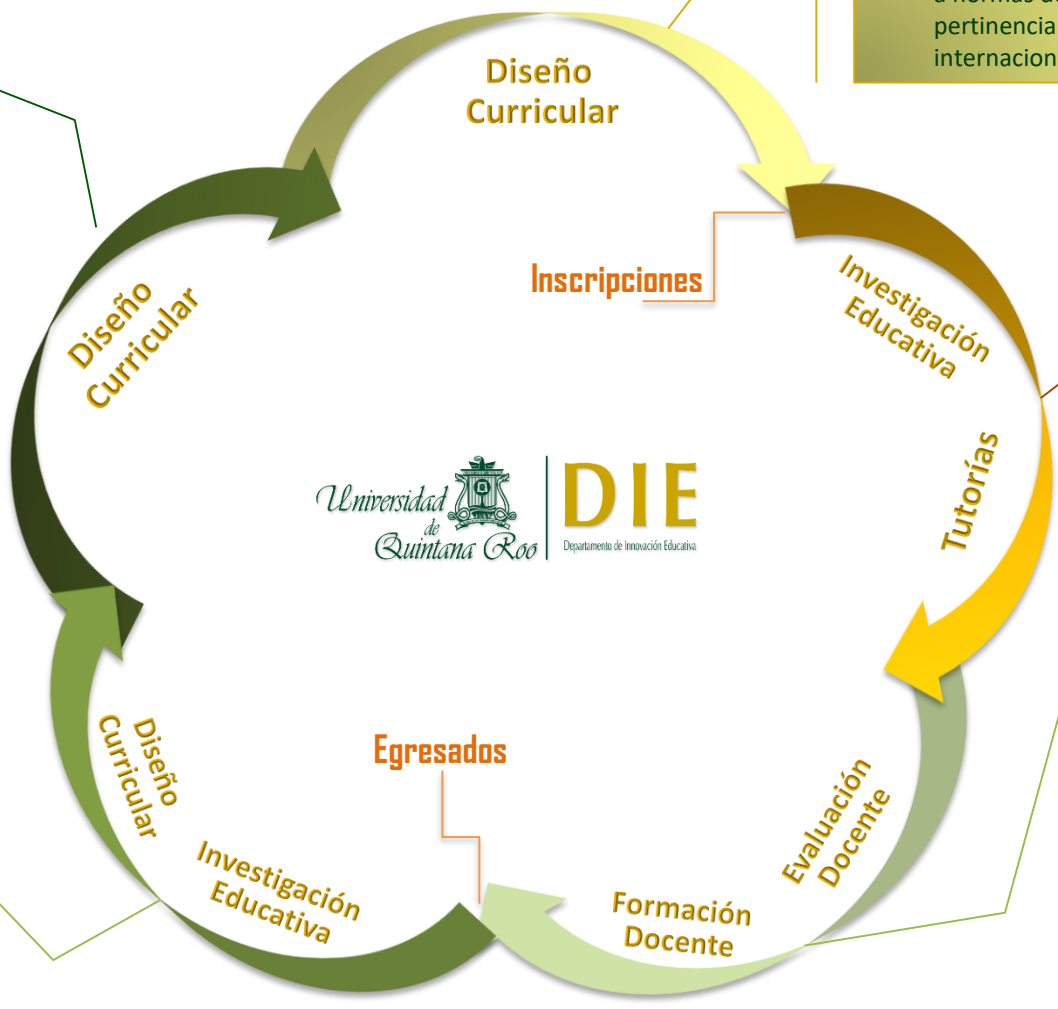

## ➤ Adecuación y alineación de los PE al ME

DAPE	ETAPAS										Tipo de Actualización	% DE ACTUALIZACIÓN	
	1	2	3	4	5	6	7	8	9	10			
<b>UA CHETUMAL</b>													
<b>DCI</b>													
<b>LICENCIATURAS</b>													
1. Ingeniería Ambiental												Cumplido	100%
2. Manejo de Recursos Naturales												Rediseño	90%
<b>DCSEA</b>													
<b>LICENCIATURAS</b>													
1. Antropología												Rediseño	0%
2. Seguridad Pública												Rediseño	70%
3. Turismo												Cumplido	100%
<b>MAESTRIAS</b>													
4. Economía del Sector Público												Actualización	100%
5. Antropología Aplicada												Actualización	100%
6. Gestión de Desarrollo Empresarial												Cumplido	100%
7. Derechos Humanos												Cumplido	100%
<b>DOCTORADO</b>													
8. Economía Pública y Desarrollo Local												Revisión	70%
<b>UA CHETUMAL</b>													
<b>DCPH</b>													
<b>LICENCIATURAS</b>													
1. Gobierno y Gestión Pública												Rediseño	0%
2. Lengua Inglesa												Cumplido	100%
<b>BIENESTAR ESTUDIANTIL</b>													
1. PE de actividades Cult. y Dep.												Nueva Creación	70%

No. Etapas:	
1	Análisis de necesidades
2	Fundamentación
3	Aseguramiento de la calidad educativa
4	Misión
5	Visión
6	Propósito de formación
7	Perfil de ingreso y egreso
8	Competencias
9	Organización de la carrera
10	Catálogo de asignaturas

Nivel de Avance en Diseño Curricular	
cumplido	
en revisión	
en proceso	
actualización	

# A) DISEÑO CURRICULAR

## ➤ Adecuación y alineación de los PE al ME

DAPE	ETAPAS										Tipo de Actualización	% DE ACTUALIZACIÓN	
	1	2	3	4	5	6	7	8	9	10			
<b>UA COZUMEL</b>													
<b>DDS</b>													
<b>LICENCIATURAS</b>													
1. Gestión de Servicios Turísticos												Cumplido	100%
2. Manejo de Recursos Naturales												Rediseño	90%
3. Lengua Inglesa												Cumplido	100%
<b>MAESTRÍAS</b>													
4. Ciencias Marinas y Costeras												Nueva Creación	100%
<b>UA PLAYA DEL CARMEN</b>													
<b>DRMAY</b>													
<b>LICENCIATURAS</b>													
1. Gobierno y Gestión Pública												Rediseño	0%
2. Administración Hotelera												Rediseño	0%

- No. Etapas:**
- 1 Análisis de necesidades
  - 2 Fundamentación
  - 3 Aseguramiento de la calidad educativa
  - 4 Misión
  - 5 Visión
  - 6 Propósito de formación
  - 7 Perfil de ingreso y egreso
  - 8 Competencias
  - 9 Organización de la carrera
  - 10 Catálogo de asignaturas

**Nivel de Avance en Diseño Curricular**

cumplido
en revisión
en proceso
actualización

## DISEÑO CURRICULAR PROGRAMAS EDUCATIVOS

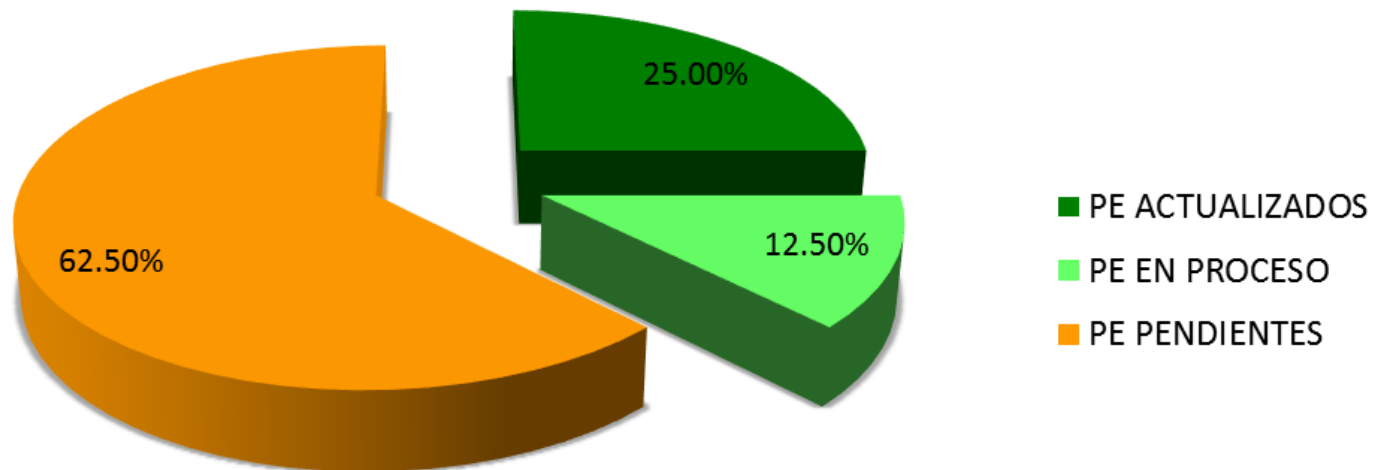

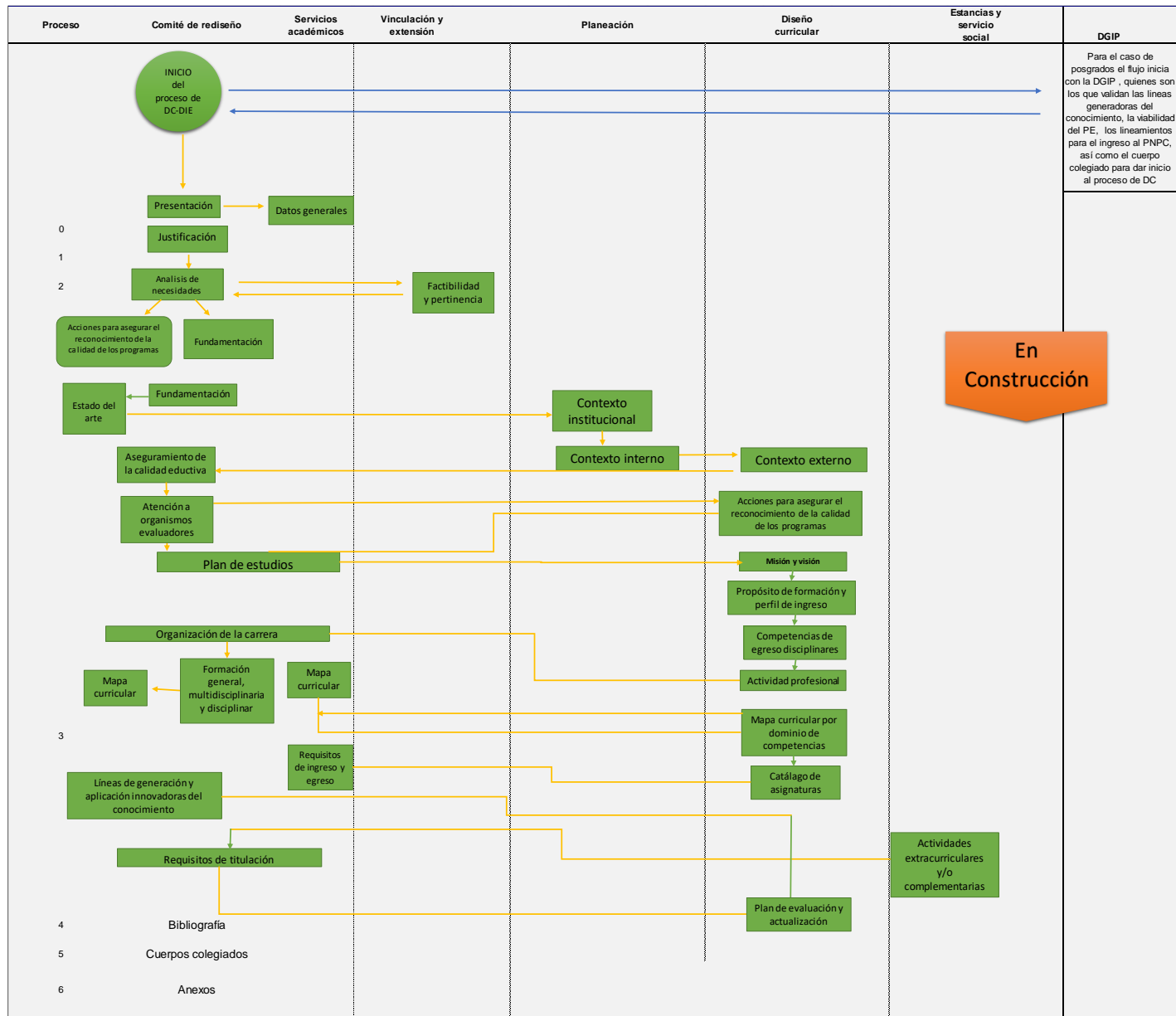

# Estrategias Para Metas 2017

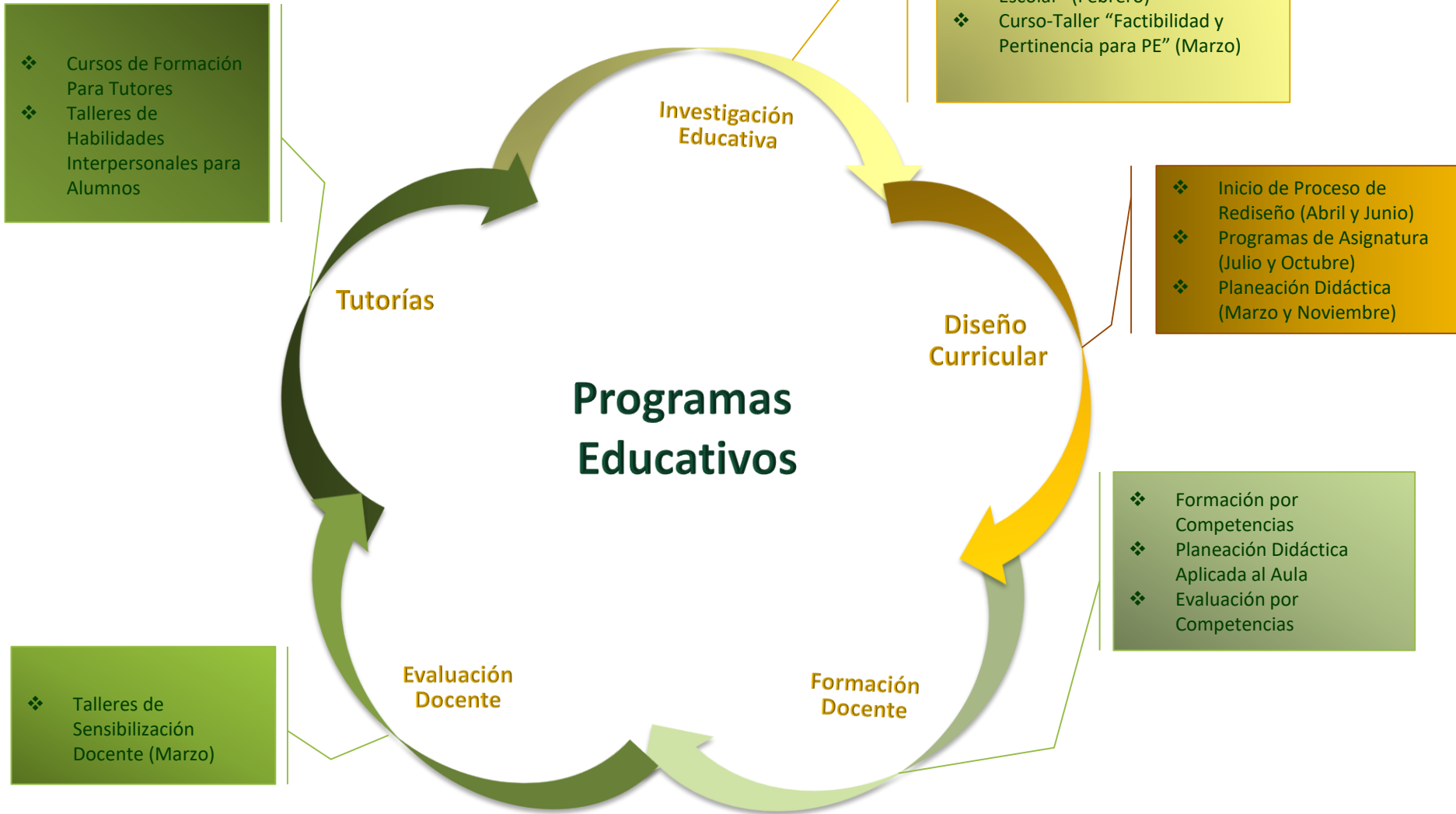



Muchas gracias por su atención

